岡山市 内水ハザードマップ

北 区

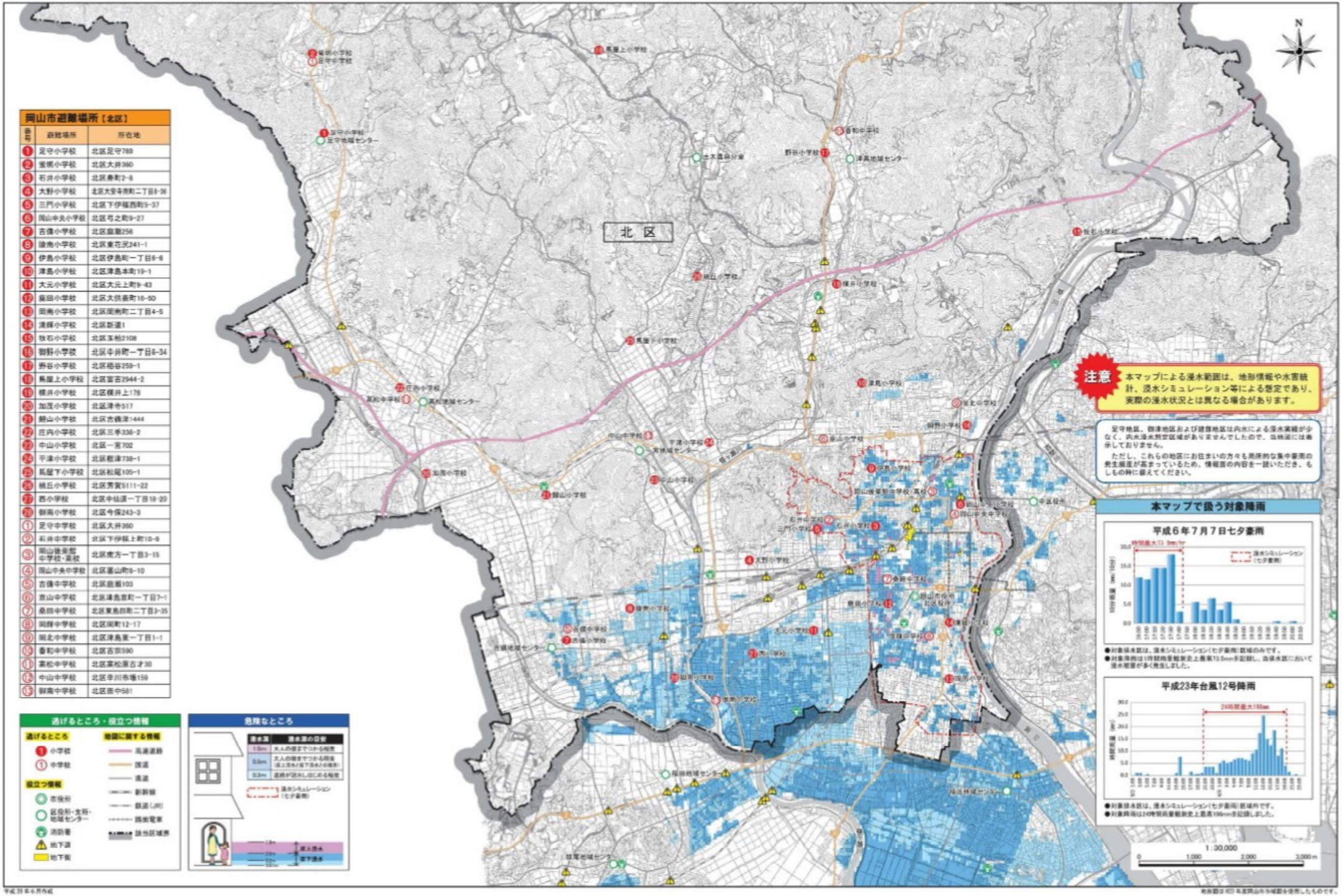

岡山市避難場所【北区】

番号	避難場所	所在地
1	足守小学校	北区足守789
2	蛍明小学校	北区大井360
3	石井小学校	北区寿町2-8
4	大野小学校	北区大安寺南町二丁目8-36
5	三門小学校	北区下伊福西町9-37
6	岡山中央小学校	北区弓之町9-27
7	吉備小学校	北区庭瀬256
8	浚南小学校	北区東花尻241-1
9	伊島小学校	北区伊島町一丁目6-6
10	津島小学校	北区津島本町19-1
11	大元小学校	北区大元上町9-43
12	庭田小学校	北区大供表町16-50
13	岡南小学校	北区岡南町二丁目4-5
14	清輝小学校	北区新道1
15	牧石小学校	北区玉柏2108
16	御野小学校	北区中井町一丁目6-34
17	野谷小学校	北区栢谷259-1
18	馬屋上小学校	北区富吉2944-2
19	横井小学校	北区横井上178
20	加茂小学校	北区津寺517
21	鯉山小学校	北区吉備津1444
22	庄内小学校	北区三手336-2
23	中山小学校	北区一宮702
24	平津小学校	北区相津738-1
25	馬屋下小学校	北区松尾105-1
26	桃丘小学校	北区芳賀5111-22
27	西小学校	北区中仙道一丁目18-20
28	御南小学校	北区今保243-3
①	足守中学校	北区大井360
②	石井中学校	北区下伊福上町10-9
③	岡山後楽館中学校・高校	北区南方一丁目3-15
④	岡山中央中学校	北区墓山町6-10
⑤	吉備中学校	北区庭瀬103
⑥	京山中学校	北区津島京町一丁目7-1
⑦	桑田中学校	北区東島田町二丁目3-35
⑧	岡輝中学校	北区岡町12-17
⑨	岡北中学校	北区津島東一丁目1-1
⑩	春和中学校	北区吉宗590
⑪	高松中学校	北区高松原古才30
⑫	中山中学校	北区辛川市場159
⑬	御南中学校	北区田中581

逃げるところ・役立つ情報

逃げるところ
- 小学校
- 中学校

役立つ情報
- 市役所
- 区役所・支所・地域センター
- 消防署
- 地下道
- 地下街

地図に関する情報
- 高速道路
- 国道
- 県道
- 新幹線
- 鉄道（JR）
- 路面電車
- 該当区域界

危険なところ

浸水深	浸水深の目安
1.0m	大人の腰までつかる程度
0.5m	大人の腰までつかる程度（床上浸水/床下浸水の程度）
0.2m	道路が浸水しはじめる程度

浸水シミュレーション（七夕豪雨）

床上浸水
床下浸水

注意 本マップによる浸水範囲は、地形情報や水害統計、浸水シミュレーション等による想定であり、実際の浸水状況とは異なる場合があります。

足守地区、御津地区および建部地区は内水による浸水実績が少なく、内水浸水想定区域がありませんでしたので、当地図には表示しておりません。

ただし、これらの地区にお住まいの方々も局所的な集中豪雨の発生頻度が高まっているため、情報面の内容を一読いただき、もしもの時に備えてください。

本マップで扱う対象降雨

平成6年7月7日七夕豪雨

●対象排水区は、浸水シミュレーション（七夕豪雨）区域のみです。
●対象降雨は1時間雨量観測史上最高73.5mmを記録し、当排水区において浸水被害が多く発生しました。

平成23年台風12号降雨

●対象排水区は、浸水シミュレーション（七夕豪雨）区域外です。
●対象降雨は24時間雨量観測史上最高196mmを記録しました。

平成29年6月作成

地形図は H23年度岡山市市域図を使用したものです。