夏の花 色々

6月の中・下旬に、尾上・陵南・吉備地区など市内各所で撮った写真です。

庭や鉢植えなどにたくさんの花を植えられている家。公園や神社、道端などに植えられている花は心を癒やしてくれます。

今回はそれらの咲き誇る花々を掲載しました。

倉吉市から仕入れたスイカ

編集委員会でスイカの販売　好評でした！

例年、編集委員会では夏まつりに鳥取倉吉産のスイカを販売していましたが、今年はコロナ禍の影響で夏まつりが中止となりました。

しかし、「倉吉産スイカが欲しい」との要望があり、7月16日に倉吉市に神尾さんと板野吉浩さんがスイカの仕入れに行きました。

販売に向けての準備はポスター作成から、前日は、スイカを大・中・小に分ける作業を行い、夕方には白石さんと長櫓新市さんの軽四に机や椅子、テントを積み込みました。当日は朝8時30分から約20人が参加し、テントの設営、机の配置を行い、スイカを並べていきました。西側には検温測定、消毒場所を設け、来場する方、全員の測定と消毒を行いました。午前10時前からスイカ販売を始めました。

当日会場で販売した倉吉産のスイカは大変好評につき販売開始から約10分で売り切れとなりました。

販売終了後、後片付けを行い、11時頃には全て終了しました。

検温、消毒も厳重に行いました

スイカを選ぶ来場者の皆さん

お互いの距離を取って買い物

親和会 公園の除草や草取り　暑い中、ご苦労様でした

7月17日㈮、花尻親和会はグラウンドゴルフの練習終了後、会員9人で、きれいな公園を除草剤の撒布と草取りを行いました。

この日は、久しぶりに太陽が顔を出し、グラウンドゴルフの練習を終えた後、除草剤を水で希釈し、容器に入れ、公園の隅々まで渡るよう散布を行いました。

また、女性の方は草取りを行いました。

暑い中で約1時間の作業、ご苦労様でした。

あかね公園も後日、除草剤の散布を行う予定とのこと。公園が気持ちよく使えるのも、このようなご苦労があるからで、感謝の心を忘れないようにしましょう。

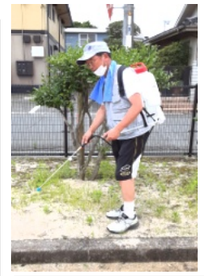

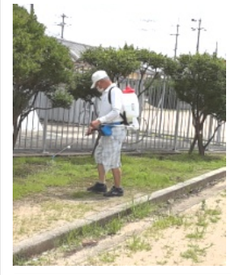

花尻町内会ホームページ【 http://townweb.e-okayamacity.jp/hanajiri/ 】

花尻
町内新聞

発行責任者　普門茂之
編集責任者　楠木忠司

一部　50円
年間　500円
送料　100円
年間　1,000円

全国で7月豪雨による被害相次ぐ

今年も各地で梅雨前線がもたらした豪雨災害に見舞われ、河川の氾濫や土砂災害、家屋の浸水や農作物の冠水等、一昨年の西日本7月豪雨を上回る甚大な災害が発生しています。

この度の豪雨で多くの方お亡くなりになり、未だに行方不明の方もおられます。

お亡くなりになられた方にご冥福をお祈り申し上げますと共に、被災された方々に心よりお見舞い申し上げ、一日も早い復旧・復興をお祈り申し上げます。

7月下旬（7月20日）になっても梅雨前線は本州付近に留まり、さらに豪雨の心配があります。

そして、新型コロナウイルスの影響でボランティアを県内在住者に限定する中、片付けなど人手が足りていない状況であり、それが、復旧を遅らせている要因となっています。

一昨年の西日本7月豪雨を教訓に、できる支援を行うことが大切だと思います。

下呂市で片付けを行うボランティア

九州7月豪雨の水害救助

子ども会は今年度初めての資源化物回収

今年度初めての。子ども会育成会の資源化物回収が6月27日㈯、午前10時より行われました。

いつものように、午前9時より広報車で「資源化物回収の協力」を町民にお願いして回りました。

午前10時前には、「雑誌用」と「新聞用」のコンテナ2台が置いてありました。

10時頃からは、軒先に出された資源化物が次々ときました。車から降ろす作業は子ども達が一生懸命手伝っていました。

回収された資源化物は、新聞、雑誌、ダンボール、アルミ缶に仕分けし、新聞と雑誌はそれぞれのコンテナに積み込みました。

10時30分頃、業者のトラックが到着し、新聞と雑誌以外をみんなで協力して積み込んでいきました。

約1時間で作業は終了しました。参加された役員と子ども達、ご苦労様でした。

そして、ご協力いただいた町内の皆様には感謝申し上げます。

今年度は次に9月、11月、そして、来年の2月の3回を予定しています。

これからも、子ども会の活動に町内の皆様のご協力をお願い致します。

次々と運ばれる資源化物

車から降ろす子ども達

久しぶりの防犯パトロールに16人が参加！

7月18日㈯、3月からコロナ禍の影響により中止していた防犯パトロールを5ヵ月振りに再開しました。

当番は、きらきょう町役員と編集委員会の皆さんの、16人が参加しました。

参加者を本町・あかね町方面と、みどり町方面に分かれて巡回しました。

また、今回は広報車でも「防犯」を訴えました。

参加された皆さん、暑い中、ご苦労様でした。

なお、次回は8月15日がお盆のため、8月22日㈯とし、担当は、みどり町と育成会です。

パトロールに出発する皆さん

パトロールを終え、一服

陵南学区のハザードマップ

このハザードマップは一昨年の７月豪雨を参考にして作成されています

必要な方は町内会副会長までご連絡下さい。

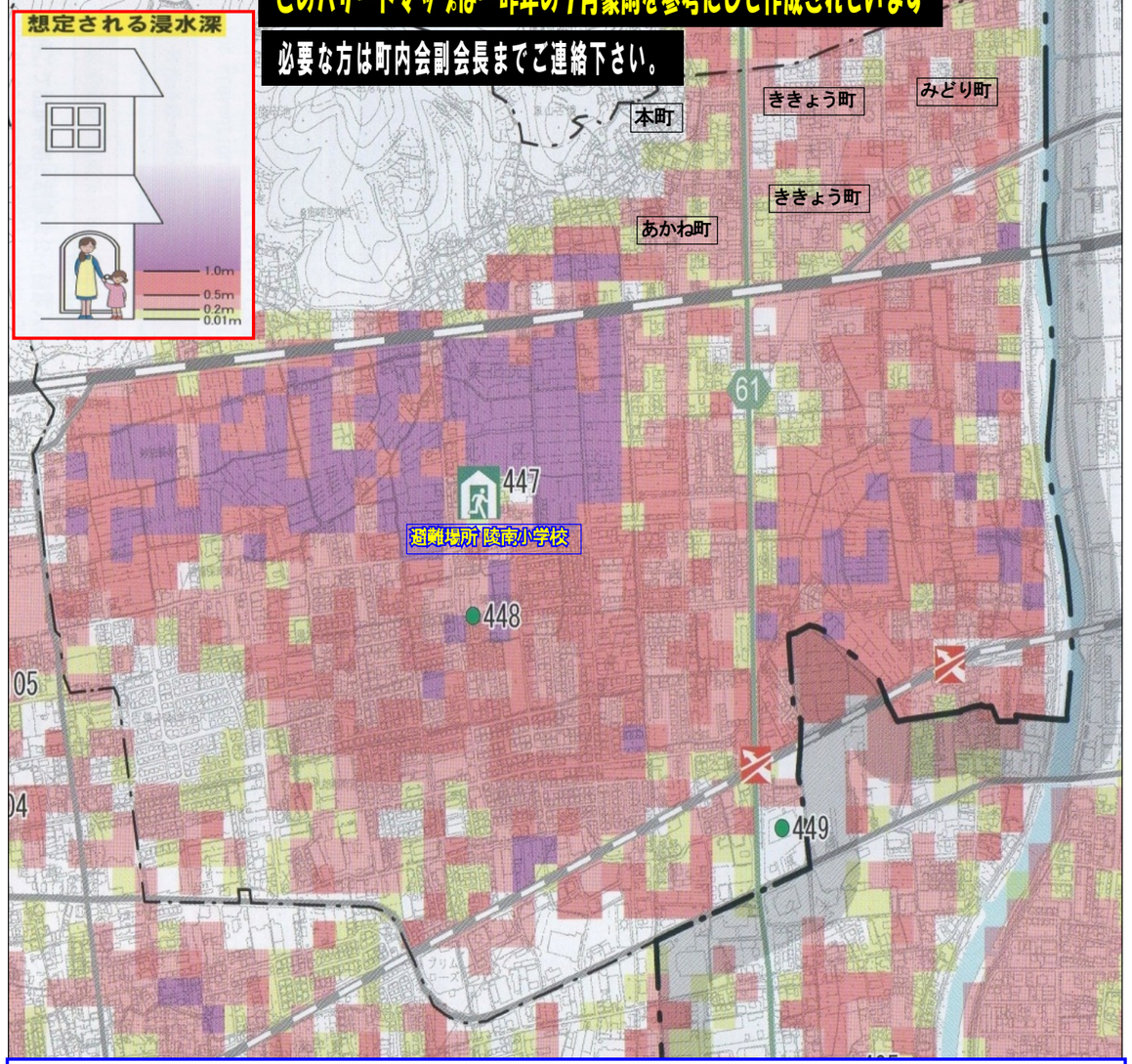

上図のハザードマップは、２年前の７月豪雨に於ける陵南学区内の『内水氾濫』の状況を色で表し、今年６月に岡山市が作成したものです。皆様方も記憶に新しいと思います。

その中での教訓として、『地域住民の防災意識向上』『住民(町民)と地域(町内会)とのつながりと町民相互の絆の強化』『町内会活動への参加、未加入世帯の町内会加入』です。

町内会として、毎年３月に防災訓練(今年はコロナウイルス感染防止のため中止)、春まつりや夏まつり、そして、冬のイベントとして花尻フェスタを実施しています。更に、地域の安全・安心のため、防犯パトロール、年末夜警を行う中で、お互いの連携と絆を強めています。コロナ収束後には、諸行事を再開致します。皆様のご参加をお願いします。

また、災害を未然に防ぐため、笹ヶ瀬川河川の樹木の伐採や都市型ポンプの設置、避難所の問題等について行政と協議しながら進めてまいります。

２年前の７月豪雨での町内会の状況

浚渫と伐採された比丘尼橋北側の笹ヶ瀬川

花尻町内会ホームページ【 http://townweb.e-okayamacity.jp/hanajiri/ 】

都市型排水ポンプの設置を早急に！

白石・今保地区に計画 令和４年度完成目指す

一昨年の西日本７月豪雨は岡山県下に未曾有の被害をもたらし、私たち花尻町内会においても内水氾濫のため、約８割が床上・床下浸水しました。

それから二年が経ちますが、大森市長がいち早く今保と白石の二カ所に都市型ポンプを二年早めて設置する事を言明しました。

ポンプの設置場所、エリア、スケジュール、そして都市型ポンプの能力はこのページをご覧下さい。

また、岡山市は各地区ごとのハザードマップを作成しています。ご参照下さい。

排水ポンプ設置のスケジュール

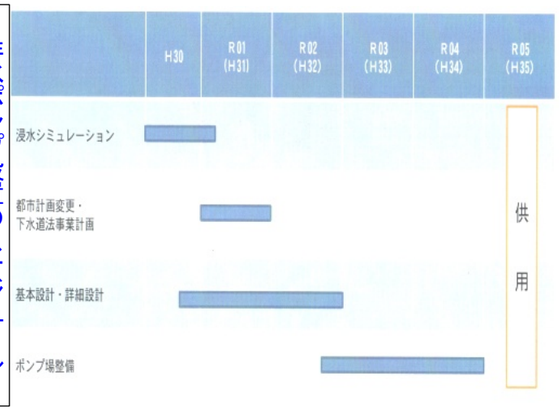

災害時に命を守る一人一人の防災対策

地震や津波、豪雨、台風などの自然災害は、時として、想像を超える力で襲ってきます。しかし、日頃から防災対策をしておくことで、被害を少なくすることはできます。防災対策で大切なことは、自分の身の安全を守るために一人一人が取り組む「自助」。そのポイントを紹介します。

①防災対策で重要な「自助」とは？

「自助」とは、一人一人が自分の身の安全を守ること。周囲の人と助け合う「共助」を行うためにも、まずは、自分の家の安全対策や災害時の身の安全の守り方など、必要な対策を講じることが重要です。

②家の中の安全対策のポイントは？

大地震が発生したときには、「家具は必ず倒れるもの」と考えて、防災対策を講じておく必要があります。

③地震が発生したときに身を守るには？

地震はいつどこで発生するか分かりません。様々な場所ごとにどんな行動をしたらよいのかを知っておき、地震が起こった際に身の安全を確保できるようにしておきましょう。

④ライフラインの停止や避難への備えは？

電気やガス、水道、通信などのライフラインが止まっても自力で生活できるよう、普段から飲料水や非常食などを備蓄しておくことが大事です。

⑤安否情報の確認方法を家族で決めておく

携帯電話を持っていても、災害時は回線がつながりにくくなり、連絡がとれない場合があります。日頃から安否確認の方法や集合場所などを家族で話し合っておきましょう。

都市型排水ポンプの排水能力は？

白石地区と今保地区に設置が予定されている都市型排水ポンプの能力は、２基で毎分256ｔです。

例えば、陵南小学校のプールは満水で312.5ｔの水が入ります。仮に、都市型ポンプ２基で給水すれば、１分と少しでプールは満杯になる計算です。

また、花尻町内会に岡山市より排水ポンプ１基が配備されています。この排水能力は、１分間に５ｔであり、このポンプで陵南小学校のプールに給水すると、１時間10分ぐらいかかる計算です。

白石と今保に４基設置される予定です。

このポンプが設置されると、一昨年の西日本豪雨の時の床上浸水は床下に、床下浸水は、ほぼ被害はないと想定されています。

設置予定場所と影響エリア、スケジュールは紙面上部の図の通りです。

また、左ページの地図は現在の陵南学区内のハザードマップです。ハザードマップ内の目安を参考にし、自宅及び周辺の状況がどうなるか、ご覧下さい。

ちなみに、現在、花尻町内関係で設置されている農業用ポンプの能力は、**尾上ポンプ場が１分間に80ｔ、白石ポンプ場が１分間に140ｔ、今保ポンプ場が1分間に34ｔとなっています。**