6月

回　覧　夏祭りお知らせ号　Vol. 1「協力者募集」

令和5年6月1日
田中野田町内会
会長　原　安正

会場：辰巳西公園
（田中野田の公園です）

令和元年の開催を最後にコロナ禍で中止となりましたが、今年、再開いたします。
日程は次の通りです。今後、内容や準備について会議で決めていきます。

【日程】	6/4(日) 18:30～	第１回実行委員会	7/23(日) 1週間前	設営準備（ｽﾃｰｼﾞ・やぐら）
	6/11(日) 18:00～	第２回実行委員会	7/29(土) 午前中	設営準備
	6/25(日) 18:00～	第３回実行委員会	7/29(土) 18:00～夏祭り	（雨天：7/30に順延）
	7/9(日) 18:00～	第４回実行委員会	7/30(日) 翌日	会場片付け

◆協力者募集◆　－　**情報提供・準備手伝い　など**　－

「地域を元気に」とこれまで貢献下さった方々が高齢を迎え、世代交代の時期にきています。
経験を継承しつつ新たな取り組みも考え、協力して下さる方を会員から広く募集します。
情報提供～当日～片付けまで、一つでもお手伝い可能な方は役員へお申し出ください。
また、個人へのお声掛けもしていきますので、よろしくお願いいたします。

是非、**情報提供・準備・当日会場運営・片付け**　に　お力をお貸しください。

会場設営
運搬車提供、ｽﾃｰｼﾞ・やぐら組む人、テント設営、いすテーブル段取り・設置、会場装飾（ｱｲﾃﾞｱ含む）　などなど

出展テント
飲食ﾒﾆｭｰ、仕入れ先情報、調理係（裏方含む）、ｷｯﾁﾝｶｰ等情報、子供向ｲﾍﾞﾝﾄｱｲﾃﾞｱ、ノウハウ伝授、注意点　などなど

ステージ演目
カラオケ歌いたい、演奏やｸﾞﾙｰﾌﾟ演目を披露できる、司会経験者、ﾊﾟﾌｫｰﾏｰを知っている　などなど

平成２０年以降の夏祭り実行委員会会計等資料、平成２年度までの子ども会育成会最終の会計資料をお持ちの方は、町内会へご連絡ください。
町内会で保管管理します。

従来からお住まいの方、新たに転入して来られた方も力を合わせて一緒に楽しいお祭りにしていきましょう。

副会長　岩瀬博明（厚生文化部担当）
実行委員長　張田達也（４組理事）

R5年6月

回 覧　田中野田町内会ホームページ〔News〕ご紹介

４－５月は次のような投稿記事を掲載していますので、
ふれあい新聞に掲載のQRコードやHPアドレス、検索機能を使って是非、ご覧ください。　皆さんからの投稿もお待ちしています。

News

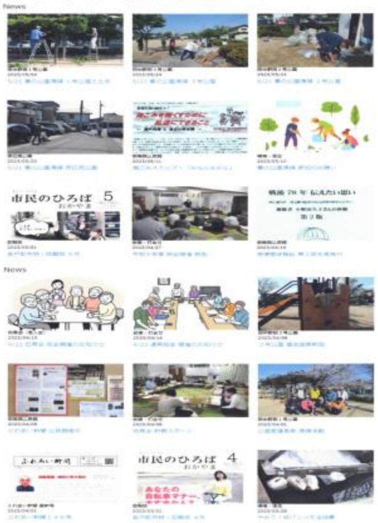

岡山市立御南小学校　学校だより

ひろば

No. 2

令和5年5月25日発行

風薫る５月

新しい年度が始まり、あっという間にひと月が経ちました。新型コロナウイルスについては、市教委より５月１日付けで通知が発出されています。５月８日以降は全ての活動の制限が解除、感染に関わる対応は「季節性インフルエンザ」と同様と大きく変わっています。今後はこれまでの学校行事のありかたについても、少しずつ元の姿に戻るものもふえて、子どもたちの笑顔や元気でエネルギッシュな姿を見ることを楽しみにしているところです。ただ、決して、コロナウイルスがなくなったわけではないこと、感染症を気にされている保護者や地域の方、先生方がいることを考え、

①「子どもたちの健康・安全を最優先した教育計画」
②「徐々に」「慎重に」対応
③市教委の通知を基本とし、中学校区で考え方をそろえる

を基本的な考えとして進めてまいりたいと思います。ご理解ご協力をお願いします。

さて、５月は、緑が美しくまぶしく感じる、とっても過ごしやすい季節です。子どもたちは、風薫るすがすがしい季節を感じながら、どの学年も落ち着いた中にも集中して学習している姿が多く見られます。特に６年生の子どもたちは、最高学年として、全校のお手本となるよう頑張っていて、学校中にいい雰囲気が広がり始めています。入学した１年生の子どもたちも、瞳を輝かせながら張り切って学習や生活ができています。本当にすばらしいです！

さて、全校朝会では、以下の内容で、子どもたちに「あいさつ」の話をしました。

御南小学校は「元気・思いやり・やる気」あふれる学校です。この「元気・思いやり・やる気」につながるためには、何といっても「あいさつ」が一番です。あいさつをすると、心と心がつながってがっちり心の握手をすることができます。また、したときもされたときも心が温かくなります。心の元気がつくり出され、いつの間にかポジティブに行動できるようになれます。

校長先生は、毎朝、学校北側の信号のところに立っているのですが、この４月からマスクについての制限がなくなっていますから、最近はみなさんの表情を見ることができます。笑顔であいさつができていたり会釈をしたりするお友だちも増えてきました。決してコロナウイルスがなくなったわけではないので、大声を出す必要はないと思いますが、笑顔で言ったり軽くお辞儀をしたりすると「おはようございます」や「さようなら」、「ありがとうございます」という気持ちがとっても伝わります。みなさんの気持ちのよいあいさつと、地域の方からも「子どもたちが、登下校であいさつできる子が増えましたね」と言われることもあって、校長先生は朝からうれしい気持ちになります。

あいさつがいっぱいの学校は「笑顔」も「元気」も「優しさ」もいっぱいになります。あいさつする時は頭文字をつなげてこのように意識してみてはどうでしょうか。

【あ】明るく笑顔で
【い】いつでも
【さ】先に
【つ】続けて

今月もどうぞよろしくお願いします。

今年度は４年ぶりに体育館で「PTA 総会」が開催されました。新役員の皆様、PTA 会員の皆様、どうか本年度も、PTA と学校が車の両輪で、子どもたちのよりよい成長のために共に進んでいけたらと思います。皆さまのお力添えをいただきながら本校教育の充実に邁進していきたいと思います。どうか温かいご支援とご協力をよろしくお願いします。

岡山市立御南小学校
校　長　菅野　純郎

みなんのきざはし

御南乃階

ニュースレターもご覧ください！

御南中学校学校だより
令和５年５月２２日発行

各学年とも校外行事を実施しました!!!。

ここ3年間、校外行事の変更や中止を余儀なくされてきていましたが、5月8日以降の学校生活は、新型コロナウイルス感染症の扱いが5類感染症となり、制限が取り払われています。5月10日(水)に1年生は学校からバスに乗って日帰りの閑谷研修へ、3年生は岡山駅から新幹線に乗って2泊3日の九州方面へ、5月12日(金)に2年生が岡山学習ということで岡山県内各地にクラスごと分かれて、晴れて、それぞれの学年が予定通りの校外行事を実施することができました。

保護者の方々をはじめ皆様にご理解とご協力をいただき、大変ありがとうございました。実行委員会や委員長を中心に、生徒たちが考えて、学年の先生たちと一緒に創り上げていった行事です。この経験が、きっとこれからの成長につながり、それぞれの学年が、次のステップに進んでいくはずです。

修学旅行－3年生－

令和5年5月12日(金)夜、少し日焼けした3年生が、岡山駅の改札に姿を見せてくれました。実行委員を中心に、全員が安全で楽しく充実した活動をするために、先生方と共に時間をかけて作り上げた3日間。晴れやかな笑顔で帰ってきた生徒たちと先生たちの姿で、充実した時間であったことが伝わってきました。この経験がさらに力となって、3年生全体をさらに成長させてくれることでしょう。

みなん和(なご)やかサロンだより

＜発行＞
NPO法人岡山市子どもセンター
令和5年5月23日　№25

晴れたり雨が降ったり、天気の移り変わりが多い時期になりました。先日も雨の日に大人は、室内で過ごそうと思っていましたが、2・3歳児の子どもたちは、部屋から出て廊下を走り回りおいかけっこしたり玄関から外を見ては、[illegible]外に出てみたりと元気に遊んでいます。またそれを見ている１歳児の親も楽しそうです。室内でもしっかり体を使って遊べるようにして、戸外でもいろいろな花や雨上がりにでてくる[illegible]の中で見落とさないようにして子どもの興味関心を大切に過ごしていきたいと思います。

6月～7月予定

利用料：1家族　500円/月
＊利用料は、資料・絵本・消耗品・保険料などに使います。

＊火曜日（10:00～12:00）	＊水曜日（10:00～12:00）
6/6　お手玉を２個つくろう　材料費：２個200円　申込み締切：5/30	6/7　お手玉を２個つくろう　材料費：２個200円　申込み締切：5/30
6/13　10:30～11:30　おしゃべり会（１歳児の子どもを持つお母さん、お父さん）	6/14
6/20	6/21
6/27	6/28　子育て講座　10:30～11:30　ワークショップ「親子でリトミック」参加費500円　講師　[illegible]さん　申込締切6/27
7/4　七夕飾りをつくろう　参加費　150円　申込締切6/28	7/5　七夕飾りをつくろう　参加費　150円　申込締切6/28
7/11　水あそびをはじめます。★毎回　着がえ・タオルを持ってきてね。	7/12
7/18	7/19
7/25　子育て講座 10:30～11:30（仮）「子どものあそびの様子を見ながら大切なことを学ぼう」講師　[illegible]さん　参加費500円　申込締切7/18	7/26

■[illegible]
■マスクの着用は、個人の判断に委ねます。　■[illegible]
■予定は変更することもあります。HP、インスタなどでご確認ください。
■朝９時の時点で、「警報」が発令されている場合は、サロンは中止になります。

ベターライフ御南主催 岡山市区づくり推進事業

親子土曜塾 6~7月行事のご案内

令和 5年 5月23日
御南学区ボランティア団体
ベターライフ御南
会長 澤井 博

６月～７月の親子土曜塾を以下のとおり行いますので、ご参加頂きたくご案内申しあげます。

記

１．行事予定（原則月２回開催）

開催日	行事名	行事の内容
2023. 6. 10	ドーナツづくり	生地をつくり 形を整え 油で揚げて ドーナツをつくります。
6. 24	ボッチャ競技体験 綿菓子づくり	パラリンピック競技のボッチャを体験します。 休憩時間を利用して綿菓子をつくります。
7. 1	七夕まつり	7月7日は七夕。大小の七夕飾りをつくります。 昼食は七夕の行事料理ソーメンをいただきます。
7. 15	夏休み図工教室１	空き箱などの廃材を使い、工作を行います。(1回目) 図画、夏休みの宿題をするのもOKです
7. 29	夏休み図工教室２ ペットボトルロケット作り	ペットボトルを材料にしてロケットをつくります。作ったロケットは園庭で発射台から飛ばします。

２．実施時間
午前１０時～１２時頃まで(行事によって終了時間は異なります)

３．参 加 費
大人：２００円，中学生以下：無料　　【各行事 軽食つきです】

４．申込方法
申込みは不要です。
午前１０時までに、白石幼稚園跡地(北区久米348番地)へ集合して下さい。

感染症予防のため発熱チェックのうえ ご参加ください

以　上

連絡先：ベターライフ御南
会長 澤井 博
(090-6422-0995)

【親子土曜塾は「岡山市区づくり推進事業」の指定を受け実施しています】

令和５年５月吉日

地元の皆様へ

道路工事のお知らせ

住民の皆様には、日頃より道路建設事業に対し深いご理解とご協力を賜り、誠にありがとうございます。

さてこの度、右図の工事箇所において舗装工事並びに区画線工事を(夜間)に実施致します。

皆様には、工事期間中は大変ご迷惑ご不便をお掛けすることと存じますが、通行の安全には十分配慮し、また工事の早期完成に努めますのでご理解ご協力をどうぞよろしくお願いします。

記

① 工事場所	・岡山市北区今保，田中地内（市道今保田中線）	
② 工事期間	・令和５年６月14日（水）　～　令和５年６月24日（土）　予定 「天候や補修内容の変更により工事期間が延びることがあります」	
③ 作業時間 並びに 作業形態	・午後９時　～　午前６時（舗装工事・区画線工事） ・片側交互通行（２車線の内、１車線を規制）	
④ 発 注 者	岡山市北区役所 地域整備課 担当監督員　奥川 大輝 電　　話　086-803-1687	
⑤ 施工業者	舗 装 工事 みしま工事株式会社　TEL 086-272-6002 岡山市中区平井 6-10-34 現場代理人　：吾郷 実 緊急連絡先　070-7572-0706	

※なお、この工事についてお気づきの点がございましたら、上記現場代理人及び担当監督員までご連絡ください。

工 事 箇 所

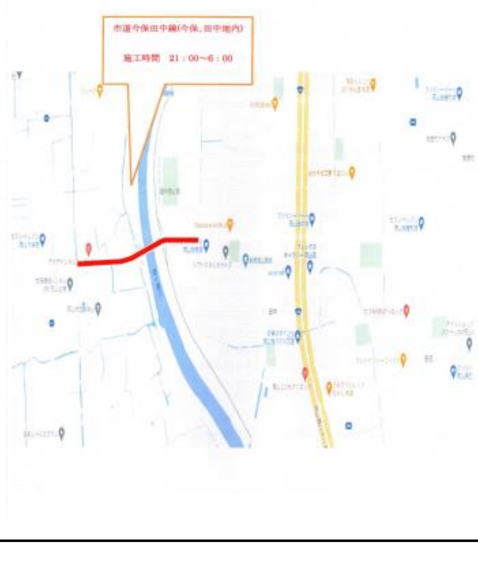

5月

コスモス新聞

《　4月の行事報告》