

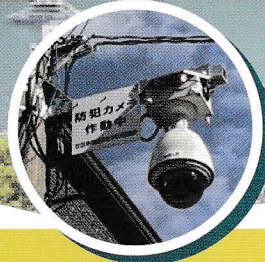

「みんなをみまもーる」は、中国電力ネットワーク(株)の電柱に、
地域を見守る防犯カメラを設置するサービスです。
私たちは安全・安心なまちづくりに貢献します。



サービスの特長

1 カメラ設置ポールは不要 お近くの電柱に設置可能

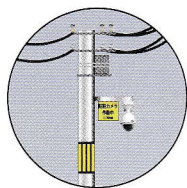

- ・交差点、通学路など公共空間の撮影に最適な電柱をご利用いただけます。※1
- ・電柱をご利用いただくことで、お手続き・工事費用の両面でご負担が軽減できます。
- ・電柱が移設になる場合も、維持費の中で当社が責任を持って移設後の電柱に再度設置します。

※1 技術上、保安上または安全上等の理由により電柱への設置ができない場合がございます。

3 性能・品質に自信あり



- ・高画質・GPS時刻補正付き※2のカメラにより24時間自動連続録画※3で、クリアで正確な映像を提供します。
- ・録画データは、パスワード等によりセキュリティ対策のあるWi-Fi接続※4で、安心確実にデータダウンロードできます。

※2 機種によっては、GPS時刻補正機能が搭載されていないカメラもあります。

※3 上書き保存を行っており、録画期間は概ね2週間です(初期設定時)。

※4 機種によっては、Wi-Fi機能が搭載されていないカメラもあります。

2 ワンストップ受付・ フルサポート体制で安心

- ・みんなをみまもーるの申込のみで、複雑な設置申請や電気使用等のお手続きは不要です。
- ・設計・設置工事から、毎年の定期点検やカメラ機器等の長期保証までフルサポートいたします。
- ・不具合が発生した場合には、現地調査や修理等の対応を迅速に行い品質確保に努めます。

現地調査
設計

電柱利用
契約

電気使用
契約

設置

点検

不具合
対応

故障機器
の交換

4 安心の実績

- ・中国電力グループの一員として、電力設備の設計・調査・管理等で培った経験(工事、保守)を活用し、安心してご利用いただけるサービスを提供します。
- ・録画一体型防犯カメラ『安視ん君』は、RBSS認定製品※5で全国設置台数**18,900台**余りの設置実績があります。※6

※5 公益社団法人日本防犯設備協会が「優良防犯機器」として認定した製品です。

※6 2024年9月現在

お問
合せ
先

株式会社電力サポート中国
事業推進部『みんなをみまもーる』窓口

〒730-0037

広島市中区中町 7-22



082-541-1138

受付時間 10:00~12:00 13:00~16:00 (土日祝除く)



UCAMERA@pnet.gr.energia.co.jp



取
扱
店

株式会社プロテック

カメラ事業部『みんなをみまもーる』担当

〒721-0973

広島県福山市南蔵王町 6-18-40

TEL : 084-943-6444



ご利用対象

自治体・警察、公共性・公益性のある自治会・町内会および商店街等の組織や団体さま。

サービス対象地域は、岡山県・広島県・山口県の全域。(島根県・鳥取県等のお客さまも、ご相談に応じます。)

ご利用シーン

不審者対策

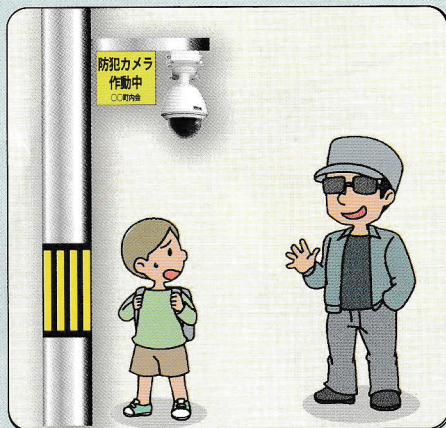

ゴミの不法投棄防止

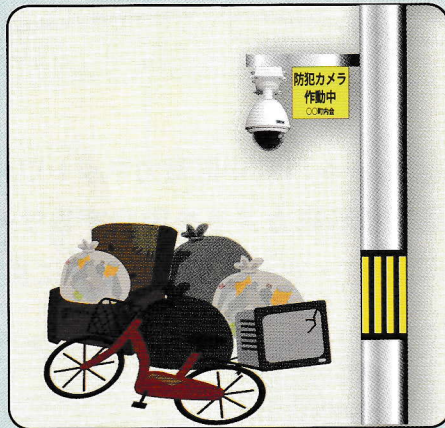

交通事故発生時の検証

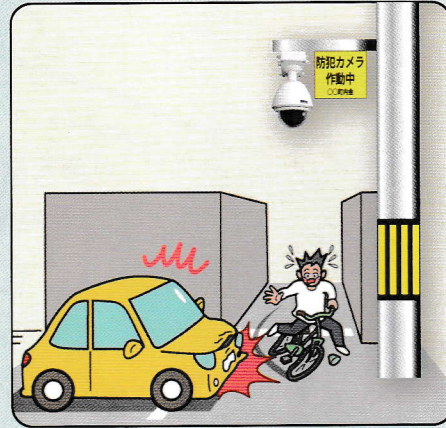

子どもへの声掛け事例や、ひったくり、自転車の盗難等、防犯カメラで犯罪の抑止はもちろん、ゴミの不法投棄防止や事件・事故の発生の際の検証に防犯カメラの映像を活用いただけます。

設置事例

信号のない交差点の電柱に設置した例。

【お客さまの声】

- ・通学路における子どもの見守りに役立っている。
- ・出会い頭の事故の検証にも役立っている。
- ・防犯カメラ設置により安心感が増した。

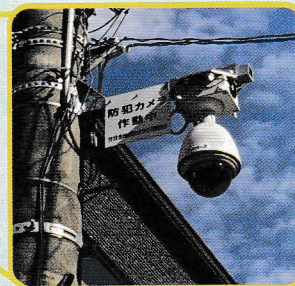
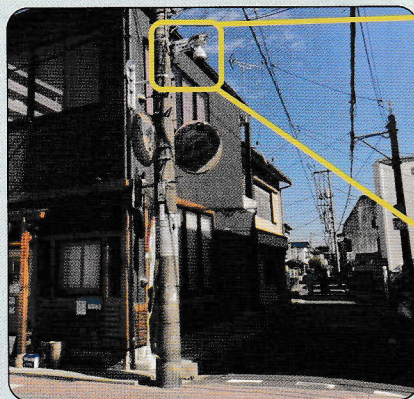

防犯カメラ 録画映像イメージ

撮影画素数が100万画素以上(メガピクセル)なので、クッキリ撮影!!

■ メガピクセルとアナログの比較

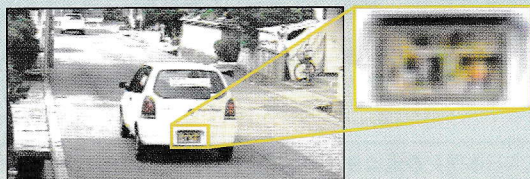

アナログ映像 (41 万画素)【走行時 (40km/時)】

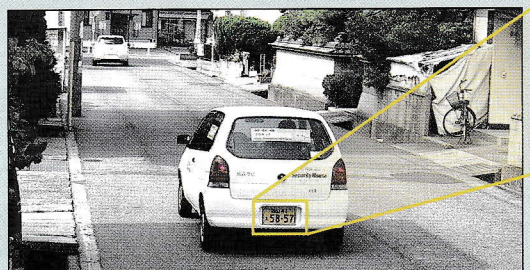

メガピクセル映像【走行時 (40km/時)】



■ ナンバープレートもクッキリ!!

■ 夜間映像



【停車時】



防犯カメララインナップ

プレミアム	製品イメージ 機器名			 180 度パノラマ撮影	
	最大解像度	200 万画素	500 万画素	500 万画素	
	記録媒体	microSDXC 256GB (約 14 日)	microSDXC 256GB (約 14 日)	microSDXC 256GB (約 14 日)	
	データ抜出	携帯サービスエリア内 (NTT ドコモ)	約 10m (Wi-Fi)	約 10m (Wi-Fi)	
	GPS 時刻補正	○	○	○	
	赤外線照射	○	○	○	
	RBSS 認定	×	○	○	
	機器保証	5 年	5 年	5 年	
スタンダード	製品イメージ 機器名				
	最大解像度	200 万画素	200 万画素	200 万画素	
	記録媒体	SDXC 256GB (約 20 日)	SDXC 256GB (約 20 日)	SD 64GB (約 20 日)	
	データ抜出	約 10m (Wi-Fi)	約 10m (Wi-Fi)	約 10m (Wi-Fi)	
	GPS 時刻補正	○	○	○	
	赤外線照射	○	○	×	(LED 照明付き)
	RBSS 認定	○	×	×	
	機器保証	5 年	5 年	5 年	
ライト	製品イメージ 機器名			 <p>お客さまに 最適なカメラを ご提案します。</p>	
	最大解像度	200 万画素	100 万画素		
	記録媒体	microSDXC 128GB (約 10 日)	SD 64GB (約 10 日)		
	データ抜出	有線接続 (LAN ケーブル)	SD カード抜取		
	GPS 時刻補正	×	×		
	赤外線照射	○	○		
	RBSS 認定	×	×		
	機器保証	5 年	5 年		

ご利用の流れ

1. お問い合わせ

- カメラの設置をご希望される電柱の番号およびご利用の目的等をお知らせください。

【お問い合わせ先】

電力サポート中国 事業推進部
『みんなをみまもーる』窓口
TEL: 082-541-1138

※防犯カメラ設置にあたり補助金制度の有無を自治体にご確認ください（下記参照）。

取付可能な電柱の見分け方

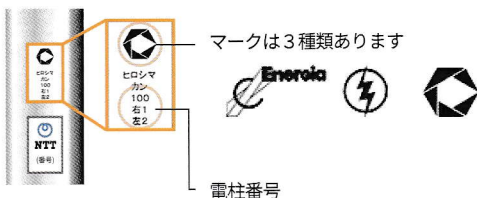

電柱に、上下に並んだ札があります。
上側にある札にマークがあれば中国電力ネットワークの電柱です。

3. お申込み

- ご提案内容がよろしければお申し込みください。

5. 設計内容確認・諸準備

- 設計内容（撮影範囲等）を確認していただきます。
- 設置にあたり、諸準備（近隣のお客さま同意等）が必要となります。

6. ご契約・料金のお支払い

- お客さまの諸準備が整い、設置可能となれば、当社からお申込みのご契約についてお客さまに電子メール等でご連絡いたします。
- お客さまがご契約の内容・料金を確認していただきましたら、請求書を送付いたしますので、料金のお支払いをお願いいたします。

お客さま

電力サポート中国



2. 机上検討・お見積り

- カメラの設置をご希望される電柱にカメラが取付可能か机上検討を行い、設置可能であれば見積書を作成し、設置イメージをご提案いたします。



4. 現地調査・設計

- 取付箇所の現地調査により設計を行います。



7. 各種申請・設置工事

- 防犯カメラ設置工事のため、電柱所有者、道路管理者等への手続きを行います。
- 申請等が許可されれば、お客さまに工事日程をお知らせし、工事を実施させていただきます。



約1か月

約3か月

『みんなをみまもーる』サービスのご利用を開始します。

ご参考 補助金制度について

- 防犯カメラ設置には、安全・安心なまちづくりのため、自治体から補助金・助成金が出る場合があります。
- お住まいの地区の自治体によって異なりますが、自治会、町内会および商店街等 地域団体に対して補助している自治体が多くあります。



みんなをみまもーる 料金（概要版）

（税込み）

プレミアム	製品名	視える君 2（フルサポ） ※ 4	安視ん君 NEO-001	安視ん君 NEO-002
	イメージ			
	1 年目費用※ 1	約 3 0 ～ 4 0 万円		
スタンダード	製品名	安視ん君	用心防	エルミテル 2
	イメージ			
	1 年目費用※ 1	約 2 6 万 ～ 3 3 万円		
ライト※ 3	製品名	フルサポライト	用心防ライト	2 年目以降 維持管理費※ 2 16,500 円／台・年
	イメージ			
	1 年目費用※ 1	約 2 4 ～ 2 8 万円		

※ 1 1 年目費用には、現地調査・設計および諸申請手続き費用、機器・材料費（カメラ代、表示看板など）、工事費、電気代、電柱利用料等が含まれます。

※ 2 2 年目以降の維持管理費には、電気代、電柱利用料、定期点検費（年 1 回）およびカメラ故障時の修理・交換費（サービスご利用開始後 5 年以内に限り）が含まれます。

※ 3 フルサポライトおよび用心防ライトのデータ抜き取りは、柱上作業が必要となりますので、13,200 円／回（税込み）が別途必要になります。

※ 4 視える君 2 はネットワーク型のため、録画データは通信回線（携帯）にて確認することになるため、毎月通信回線利用料（約 2 千円／月・台～）が別途必要となります。

【お問合せ先】 株式会社 電力サポート中国
 事業推進部『みんなをみまもーる』
 電話番号 082-541-1138