

平成 30 年 7 月 7 日豪雨の記録



笹ヶ瀬川上流

平津橋付近

平成 30 年 7 月 7 日 14 時 30 分撮影平津橋から上流方向



西BP笹ヶ瀬川橋梁下

平成 30 年 7 月 7 日 5 時 16 分撮影西バイパス笹ヶ瀬川橋梁



平成 30 年 7 月 7 日 AM 撮影橋本町内から北方向（西眼科・一宮整形クリニック）



平成 30 年 7 月 7 日 AM 撮影西バイパスから南西方向 & 平津小学校正門前付近



平成 30 年 7 月 7 日 AM 中橋津から南西方向

平成 30 年 7 月 7 日 AM 撮影橋津 1 号線

平成 23 年 9 月 3 日の豪雨記録



平成 23 年 9 月 3 日 AM 撮影矢坂大橋から上流方向



平成 23 年 9 月 3 日 AM 撮影矢坂大橋

平成 23 年 9 月 3 日の豪雨記録



市石材付近から国道 180 号方向



ザ・ビッグ南側用水路

平成 30 年 7 月 7 日豪雨のデータ

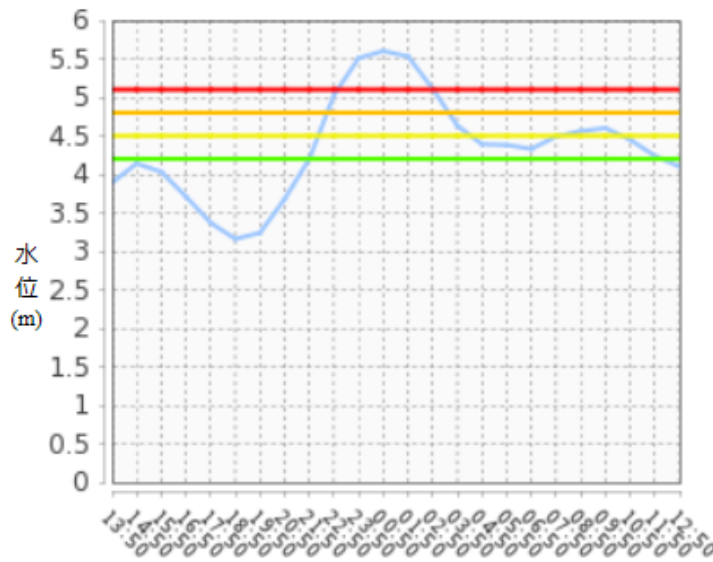

21:50	4.20	↑	52
22:50	5.03	↑	83
23:50	5.51	↑	48
00:50	5.60	↑	9
01:50	5.53	↓	-7
02:50	5.11	↓	-42
03:50	4.63	↓	-48
04:50	4.39	↓	-24
05:50	4.38	↓	-1
06:50	4.33	↓	-5
07:50	4.49	↑	16
08:50	4.56	↑	7

7 月 8 日 00:50 笹ヶ瀬川 氾濫危険水位 (5.1m) を 60cm を超える 今回の最大降雨量 283mm/24H

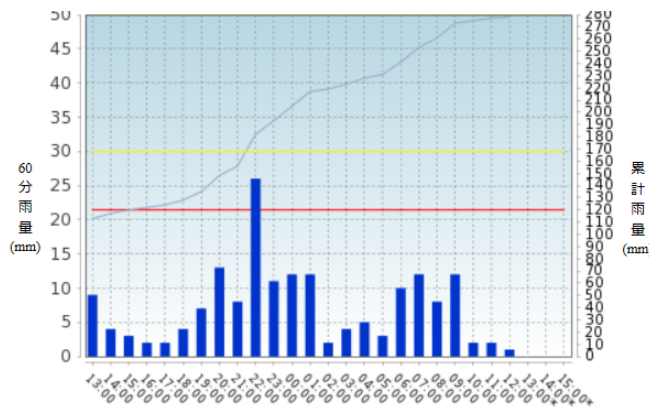

23:00	11	6	1	193
00:00	12	4	0	205
01:00	12	7	2	217
02:00	2	1	0	219
03:00	4	2	0	223
04:00	5	3	1	228
05:00	3	2	1	231
06:00	10	7	2	241
07:00	12	8	3	253
08:00	8	4	1	261
09:00	12	4	2	273
10:00	2	1	0	275
11:00	2	2	0	277
12:00	1	0	0	278
13:00	0	-	-	-
14:00	0	-	-	-

7 月 7 日 12:00 北区菅野降雨量 累計雨量警戒値 (120mm/24H) を 158mm を超える

●笹ヶ瀬川水系 笹ヶ瀬川、足守川、砂川（一宮）

概ね100年に1回程度起こる大雨（笹ヶ瀬川流域の24時間の総雨量が188.5ミリメートル）

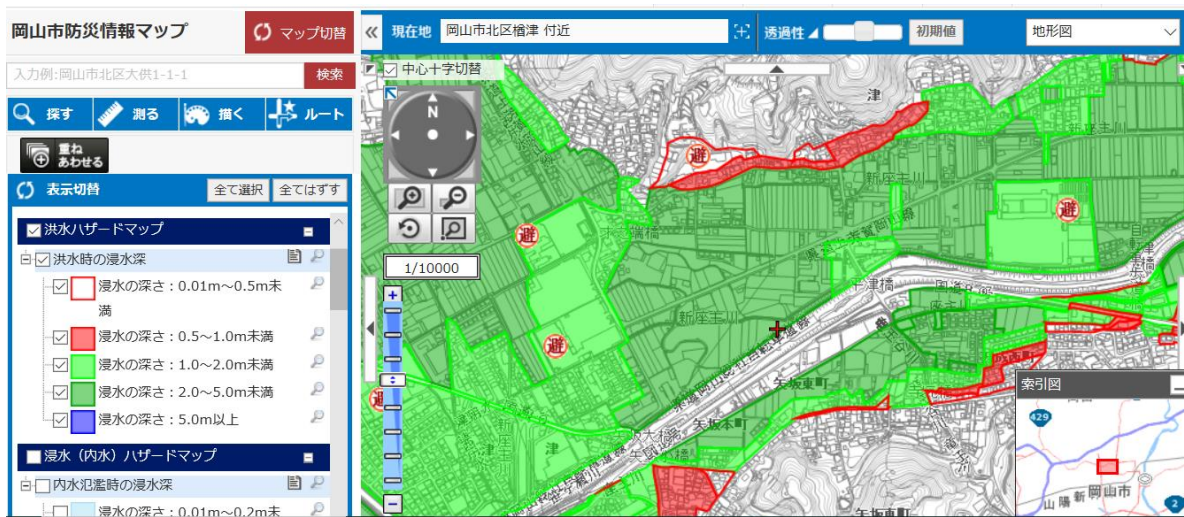

笹ヶ瀬川流域（檐津）の洪水シュミレーション

平成 23 年 9 月 3 日豪雨データ

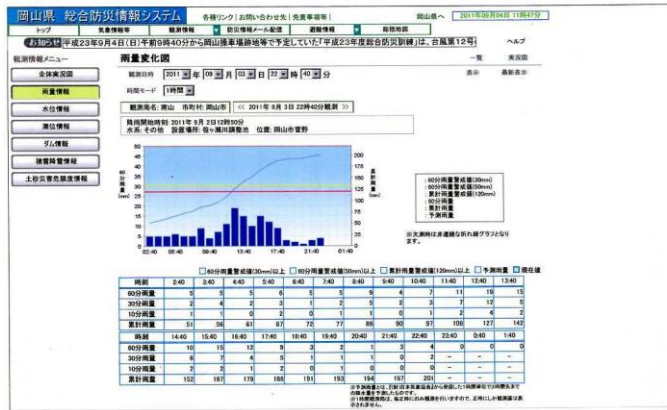

笹ヶ瀬川水系南山（菅野）雨量データ

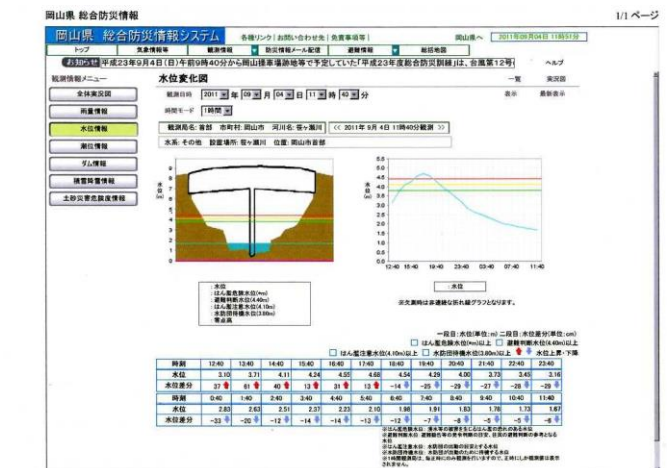

笹ヶ瀬川首部水位観測所

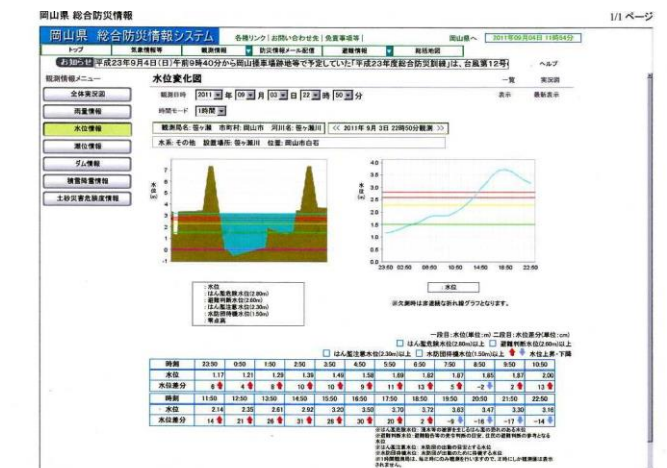
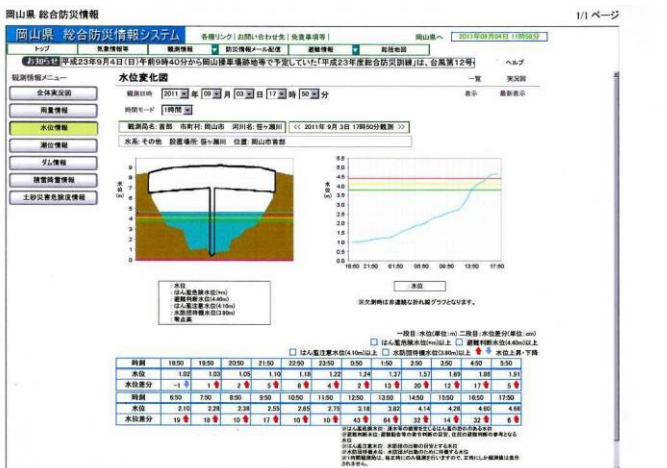

笛ヶ瀬川白石水位観測所