学校だより

岡山市立平井小学校
平成31年3月15日
3月
http://www.city-okayama.ed.jp/~hirais/
平井小のホームページで「学校だより」をカラーで見ることができます。

学校教育目標：「明日を楽しみにできる学校」

明日に向かって羽ばたけ！！

今年の卒業式は今月１９日（火）。6年間の思い出を胸に１２４名の子どもたちが，この平井小学校を巣立っていきます。４月からは中学生。卒業する子どもたちの前には輝く未来，洋々たる世界が待っています。それぞれの新しい場所での活躍を期待しています。

また，１～５年生の修了式は２５日（月）。それぞれの学年の課程を修了した証である「修了証」を渡します。できなかったことができるようになったり，人を思いやる気持ちが育ったり，分からなかった学習が分かるようになったりと，勉強にも運動にも心にも，成長の跡が見られます。子どもたちの１年間の成長には本当に目を見張ります。

保護者の皆様や地域の皆様に見守られ，また支えられながら，こうして年度末を迎えられることに感謝申し上げます。

業間持久走

冬の体力づくりの一環として，２～３月にかけて業間休みを活用した「持久走」に取り組みました。体育委員会の子どもたちの指示の下，クラスで準備運動をした後，ＢＧＭに合わせて５分間，自分のペースで走ります。寒さに負けない体力を身につけてほしいです。

バイオリン教室

岡山県文化連盟の事業で，楽器を身近に感じてもらうことを目的とした「バイオリン教室」を４年生を対象に行いました。実際にバイオリンに触ったり，簡単な音色を弾いたりしました。最初は不安そうに持っていた子どもも少しずつ慣れて，音色に親しんでいました。

＜来年度の授業時間数＞

下の表は来年度の各学年ごと，曜日ごとの授業時間数を表したものです。２年生の６時間授業の日が水曜日に変更となります。ご了解ください。

	月曜日	火曜日	水曜日	木曜日	金曜日
１年	5	5	5	5	5
２年	5	5	**6**	5	**5**
３年	5	5	6	6	6
４年	5	6	6	6	6
５年	5	6	6	6	6
６年	5	6	6	6	6

新1年生　体験登校

4月に入学してくる新1年生が2月26日（火）に「体験登校」を行いました。幼稚園・保育園の送り迎えは保護者の方と一緒ですが，4月からは朝は集団登校になります。

ちょっぴり緊張した面持ちの登校でしたが，優しく接する上級生たちの様子がとても印象的でした。

6年生を送る会

　卒業式を間近に控えた６年生に全校児童で感謝の気持ちを表す「６年生を送る会」が2月22日（金）に開かれ，下級生たちの真心こもった歌あり，ダンスあり，寸劇ありの「出し物」のプレゼントがありました。さらに，6年生にまつわるクイズや思い出の写真のスライドショーなど，盛りだくさんの内容です。最後には6年生から素敵な歌声のお返しもありました。

　この会の企画・準備は5年生が一手に担いました。明日の平井小学校の機関車として，これからの5年生の活躍に期待しています。

※　写真は左の列　上から「くす玉」，２年，３年
　真ん中の列　上から１年，４年，５年
　右の写真が６年　それぞれの出し物の様子です。

スマイル　コンサート

　スマイルバンドの今年の最後を飾る演奏会「スマイル　コンサート」が2月23日（土）に体育館で行われました。当日は，多くの保護者の方や地域の方が聴きにおいでくださり，熱のこもった演奏にあたたかい拍手をいただきました。6年生にとっては最後の演奏会。すてきな演奏をありがとう。

○　４月の主な行事予定

４月	８日（月）	１学期始業式，新任式
	９日（火）	退任式
	１０日（水）	給食開始
	１１日（木）	入学式
	１６日（火）	１年生給食開始
	１８日（木）	全国学力テスト（６年生）・学力アセス（４，５年生）
	１９日（金）	参観日・懇談会・役員選出
	２２日（月）	家庭訪問（～２６日（金））

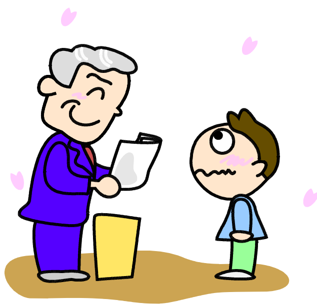

今年度も大変お世話になりました。新しい年度もよろしくお願い申し上げます。

◇◆